

INFORMAZIONI PERSONALI

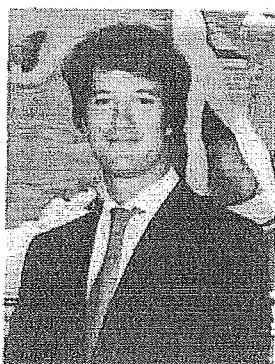

Dott. Luca Paolo Bassani

Via della Braida, 10 20122 Milano

[REDACTED]
[REDACTED]

Data di nascita: [REDACTED] 1989

TITOLO DI STUDIO
OBIETTIVO PROFESSIONALE

Maturnità classica

Laurea in Odontoiatria e Protesi dentaria presso Università Vita- Salute San Raffaele di Milano con votazione di 110 E LODE/ 110 il 26 luglio 2017

Post graduate Course presso San Raffaele Milano in Ortognatodonzia coordinatore Prof. M. Manuelli

Certificazione Invisalign

Iscritto all' Albo Professionale degli Odontoiatri di Bolzano nr. 00628

Socio ANDI nr. 42067

Specializzando in Ortognatodonzia presso Università di Milano direttore Prof. G. Farronato

Tirocinio clinico presso IRCCS Istituto Ortopedico Galeazzi direttore Prof. L. Francetti

Medico Frequentatore presso Reparto di Odontostomatologia Dental Clinic IRCCS Ospedale San Raffaele direttore Prof. E.F. Gherlone

Medico Collaboratore presso Reparto di Odontostomatologia Istituto Clinico San Rocco Ome (BS) direttore Prof. G. Gastaldi

Dirigente sanitario- odontoiatra per il servizio odontoiatrico di emergenza presso il Comprensorio Sanitario di Merano

Collaboratore presso Studio Dentistico Bassani Bolzano

Durante gli anni dell'università ha seguito un tirocinio clinico professionalizzante presso il Reparto di Odontostomatologia del San Raffaele di Milano, seguendo attivamente i protocolli clinici in qualità di primo operatore di tutte le branche odontoiatriche.

ATTIVITA' PRATICATA

- Ortodonzia
- Endodonzia
- Protesi fissa su denti naturali e su impianti
- Implantologia e piccola chirurgia
- Odontoiatria conservativa

COMPETENZE PERSONALI

Lingua madre ITALIANO

Altre lingue

	COMPRENSIONE		PARLATO		PRODUZIONE SCRITTA
	Ascolto	Lettura	Interazione	Produzione orale	
TEDESCO	C2	C2	C2	C2	C2
			Goethe Institut Zertifikat		
INGLESE	C1	C2	B2	C1	C1
			First English Certificate		

Livelli: A1/A2: Utente base - B1/B2: Utente intermedio - C1/C2: Utente avanzato
 Quadro Comune Europeo di Riferimento delle Lingue

Competenze organizzative e gestionali

- Studente triennale presso Università Commerciale L. Bocconi
- Marketing odontoiatrico
 - Gestione di piccole e medie imprese

Competenze digitali

- buona padronanza degli strumenti della suite per ufficio (elaboratore di testi, foglio elettronico, software di presentazione)
- buona padronanza dei programmi per l'elaborazione digitale delle immagini acquisita come fotografo a livello amatoriale

Patente di guida B

PREMI

Premio 1° Classificato Miglior Poster Sezione Ortognatodonzia: "Aesthetic Retainer: an in vitro evaluation of different glassfiber reinforced composites". Lucchese A., Bassani L., Albertini P., Gastaldi G., Gherlone E.
 XXII Congresso Nazionale del Collegio dei Docenti di discipline Odontostomatologiche "Prevenzione globale, salute orale, alimentazione", 9-11 aprile 2015, Università Vita Salute San Raffaele, Milano, IRCSS Ospedale San Raffaele Milano.

Menzione d' Onore Poster Sezione Ortognatodonzia: "Forsus: Efficienza e Management", Lucchese A., Bassani L., Albertini P., Gastaldi G., Gherlone E., XXIII Congresso Nazionale del Collegio dei Docenti di discipline Odontostomatologiche. "Un percorso per l' appropriatezza in Odontoiatria", Roma, 14-16 aprile 2016, Grand Hotel Parco dei Principi

POSTER PRESENTATI A
CONGRESSI

Lucchese A, Gastaldi G, Albertini P, Bassani L, Gherlone EF. Miniviti per ancoraggio ortodontico: indicazioni cliniche. XXI Congresso Nazionale del Collegio dei Docenti di Odontoiatria. Roma, 10-12 aprile 2014.

Albertini P, Bassani L, Bova F, Gastaldi G, Lucchese A, Gherlone EF. Valutazione delle differenze dimensionali tra modelli in gesso e modelli digitali. XXII Congresso Nazionale del Collegio dei Docenti di Odontoiatria. Milano, 9-11 aprile 2015.

Lucchese A, Manuelli M, Albertini P, Bassani L, Sberna MT, Gastaldi G, Lucchese C, Gherlone EF. Retainer estetici: una valutazione in vitro di differenti compositi rinforzati con fibra vetrosa. XXII Congresso Nazionale del Collegio dei Docenti di Odontoiatria. Milano, 9-11 aprile 2015. (Winner in "Orthodontics" category)

Bernini S, Lucchese A, Manuelli M, Gastaldi G, Albertini P, Bassani L, Gherlone EF. Sorridere alla artrite reumatoide: Protocollo operativo del San Raffaele. Prevenzione dei problemi funzionali della masticazione nei bambini affetti da artrite reumatoide giovanile ARG. XXII Congresso Nazionale del Collegio dei Docenti di Odontoiatria. Milano, 9-11 aprile 2015.

Bassani L, Lucchese A, Albertini P, Matarese G, Manuelli M, Gastaldi G, Gherlone EF. Efficienza dei dispositivi di avanzamento mandibolare. XXIII Congresso Nazionale del Collegio dei Docenti di Odontoiatria. Roma, 14-16 aprile 2016.

Albertini P, Bassani L, Lucchese A, Manuelli M, Huanca Ghislanzoni LT, Nardi N, Ludwig B, Gastaldi G, Gherlone EF. Gravi complicanze dopo il posizionamento di miniviti nell'area anteriore del palato. XXIII Congresso Nazionale del Collegio dei Docenti di Odontoiatria. Roma, 14-16 aprile 2016.

Albertini P, Bassani L, Lucchese A, Manuelli M, Signorini P, Pellegrino M, Gherlone EF. Effetti scheletrici indotti dal Twin-Block nella terapia delle malocclusioni di classe II. XXIII Congresso Nazionale del Collegio dei Docenti di Odontoiatria. Roma, 14-16 aprile 2016.

Albertini P, Mariani G, Lucchese A. Gravi complicanze dopo l'inserimento di miniviti nell'area anteriore del palato. 47th SIDO International Congress. Firenze, 13-15 ottobre 2016.

Bassani L, Albertini P, Lucchese A. La scelta del Twin Block nella terapia delle malocclusioni di seconda classe. 47th SIDO International Congress. Firenze, 13-15 ottobre 2016.

Albertini P, Bassani L, Martintoni A, Korolija S, Gastaldi G, Manuelli M, Lucchese A. Sorridere alla Artrite Reumatoide: Protocollo Operativo dell'ospedale San Raffaele. XXIV Congresso Nazionale del Collegio dei Docenti di Odontoiatria. Milano, 6-8 aprile 2017.

Bassani L, Albertini P, Visone A, Nardi N, Caldara G, Lucchese A, Gherlone E. Forsus™: complicazioni più frequenti e consigli clinici. XXIV Congresso Nazionale del Collegio dei Docenti di Odontoiatria. Milano, 6-8 aprile 2017.

Bassani L, Albertini P, Nardi N, Lucchese A, Vinci R, Gherlone E. Ancoraggio ortodontico con mini-impianti: consigli clinici. XXIV Congresso Nazionale del Collegio dei Docenti di Odontoiatria. Milano, 6-8 aprile 2017.

Toma F, Mariani G, Albertini P, Bassani L, Manuelli M, Lucchese A, Gastaldi G, Gherlone E. Correlazioni tra crescita delle vertebre cervicali e eruzione dentaria: studio cieco multicentrico. XXIV Congresso Nazionale del Collegio dei Docenti di Odontoiatria. Milano, 6-8 aprile 2017. (Winner in "Orthodontics" category)

Albertini P, Bassani L, Lucchese A. The influence of Twin Block Functional Appliance on mandibular growth. International Spring Meeting 2017. Firenze, 17-18 marzo 2017.

ARTICOLI PUBBLICATI

Lucchese A, Manuelli M, Bassani L, Albertini P, Matarese G, Perillo L, Gastaldi G, Gherlone EF. Fiber reinforced composites orthodontic retainers. *Minerva Stomatol.* 2015 Dec;64(6):323-33.PubMed

Lucchese A, Matarese G, Manuelli M, Ciuffreda C, Bassani L, Isola G, Cordasco G, Gherlone E (2016). Reliability and efficacy of pallifermin in prevention and management of oral mucositis in patients with acute lymphoblastic leukemia: a randomized, double-blind controlled clinical trial. MINERVA STOMATOLOGICA, vol. 65, p. 43-50, ISSN: 0026-4970

Lucchese A, Manuelli M, Matarese G, Isola G, Bassani L, Perillo L, Gastaldi G, Gherlone EF (2016). Juvenile idiopathic arthritis: odontostomatological implications [Artrite idiopatica giovanile: implicazioni odontostomatologiche]. DENTAL CADMOS, vol. 84, p. 377-386, ISSN: 0011-8524

BOLZANO, 12/07/2018

